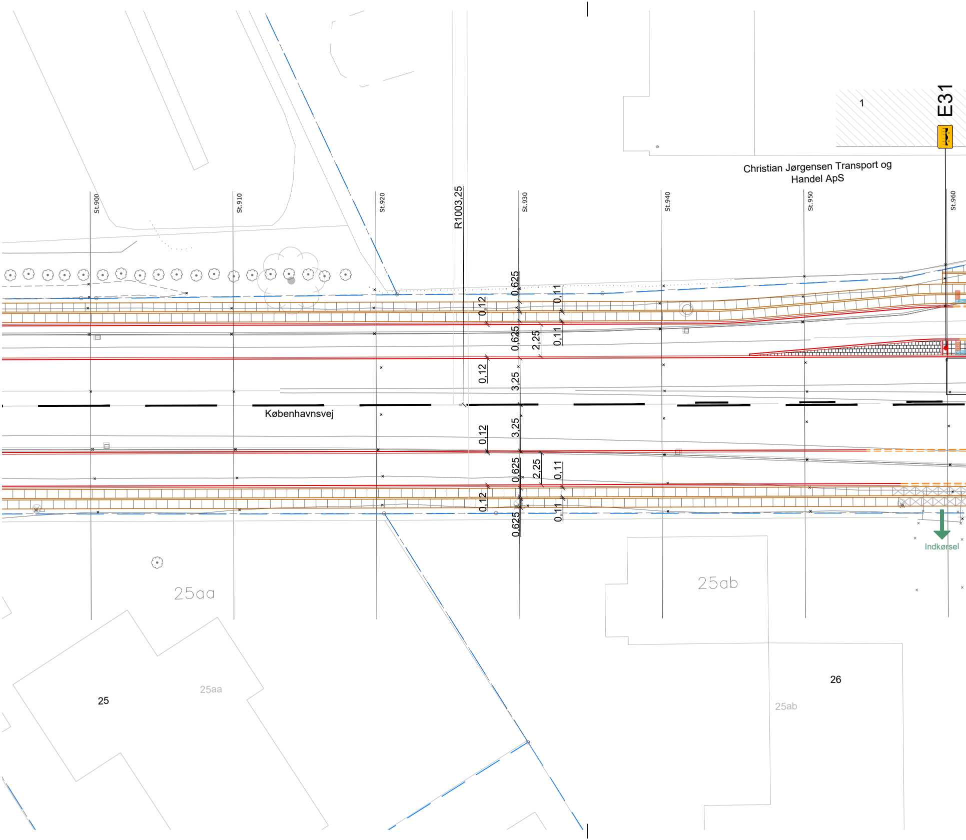
E31
1
Christian Jørgensen Transport og
Handel ApS
St.900
St.910
St.920
R1003,25
St.930
St.940
St.950
St.960
0,625
0,12
0,11
0,625
2,25
0,11
0,12
3,25
Københavnsvej
0,12
3,25
0,625
2,25
0,11
0,12
0,625
0,11
Indkørsel
25aa
25ab
25
25aa
26
25ab

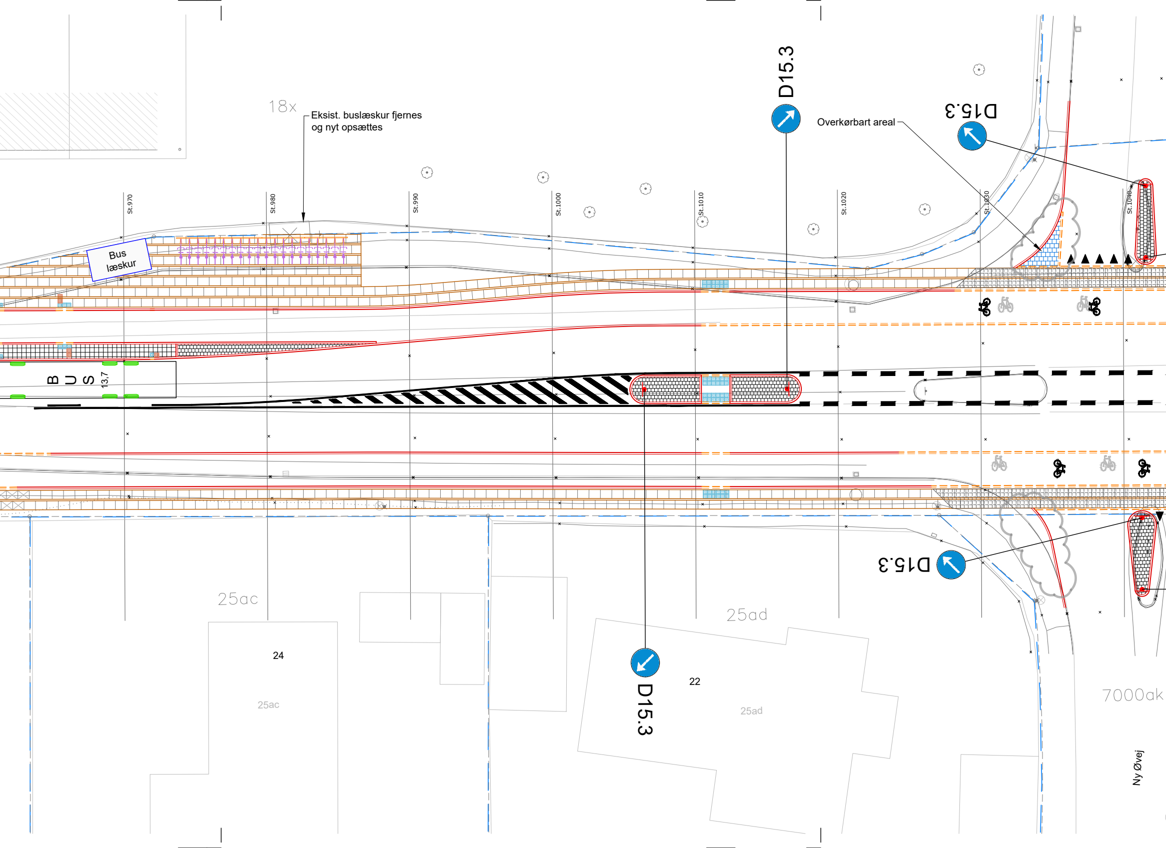
18x
Eksist. buslæskur fjernes og nyt opsættes
Bus læskur
St.970
St.980
St.990
St.1000
St.1010
St.1020
St.1030
St.1040
D15.3
Overkørbart areal
D15.3
BUS
13,7
D15.3
D15.3
25ac
24
25ac
25ad
22
25ad
7000ak
Ny Øvej

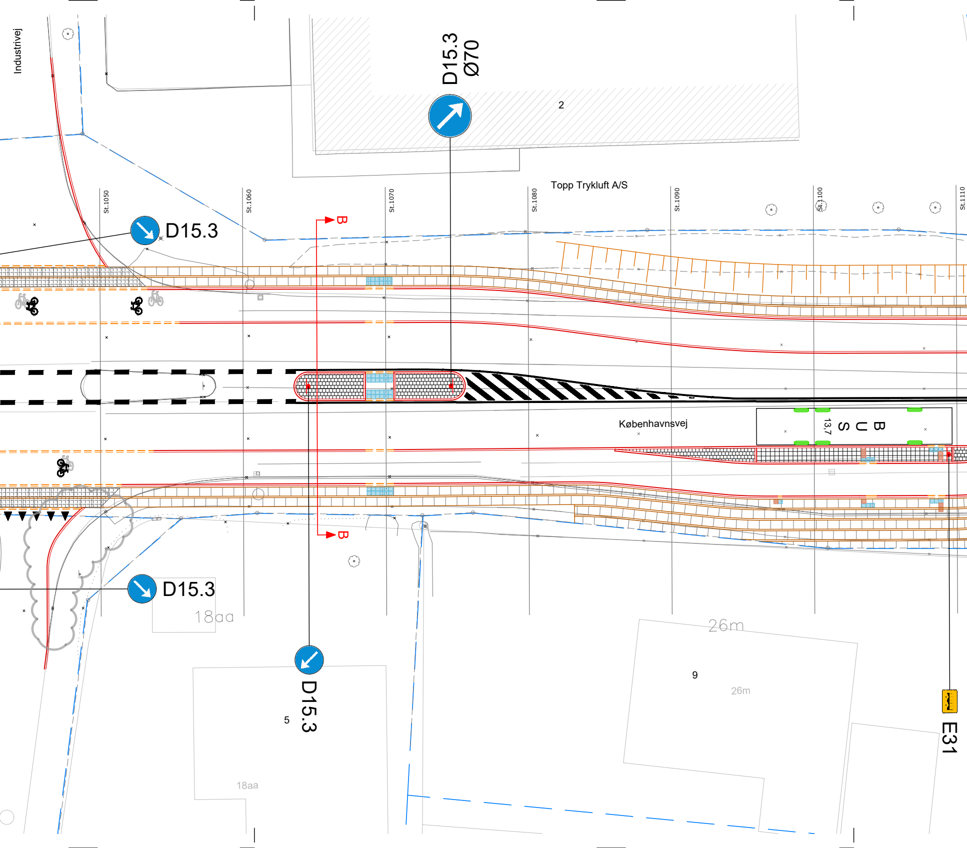
Industrivej
D15.3
Ø70
2
Topp Trykluft A/S
St.1050
St.1060
St.1070
St.1080
St.1090
St.1100
St.1110
B
D15.3
Københavnsvej
BUS
13,7
B
D15.3
18aa
26m
9
26m
D15.3
5
18aa
E31

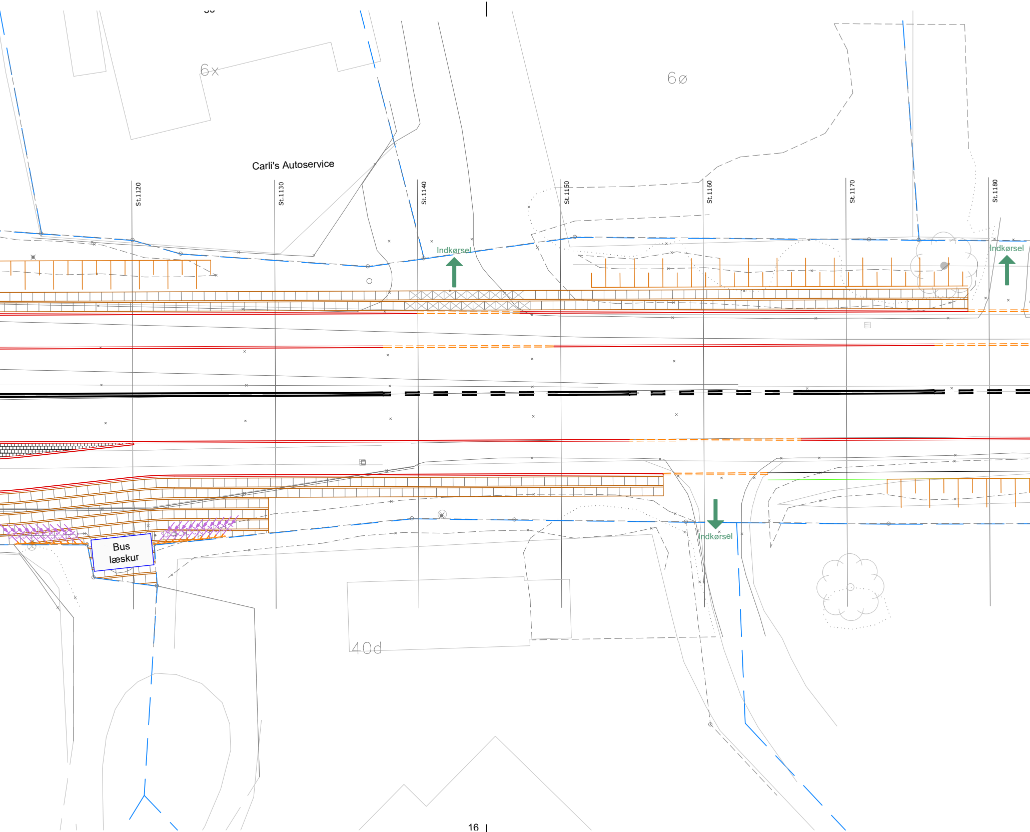
6x
6ø
Carli's Autoservice
St.1120
St.1130
St.1140
St.1150
St.1160
St.1170
St.1180
Indkørsel
Indkørsel
Indkørsel
Bus læskur
40d

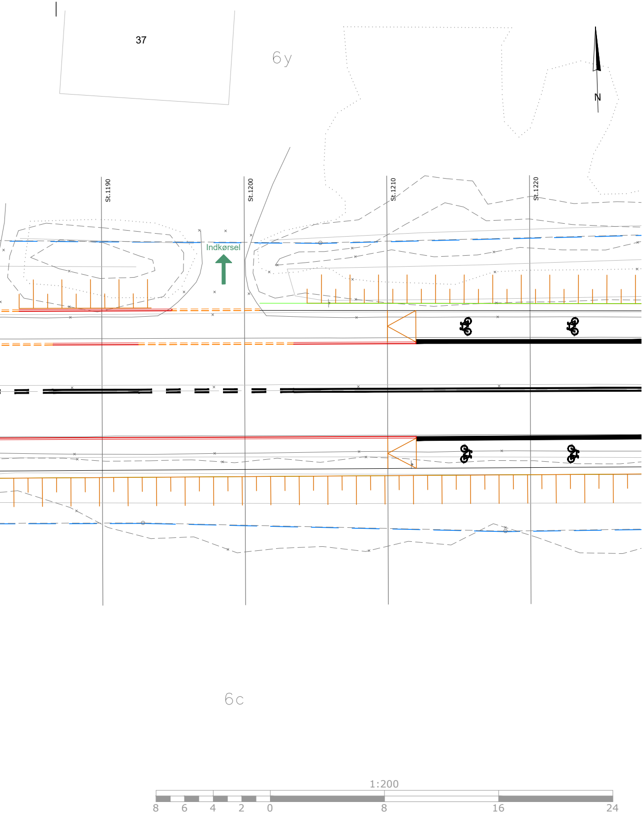
37
6y
N
St.1190
St.1200
St.1210
St.1220
Indkørsel
6c
1:200
8
6
4
2
0
8
16
24

SIGNATUR

Projekteret

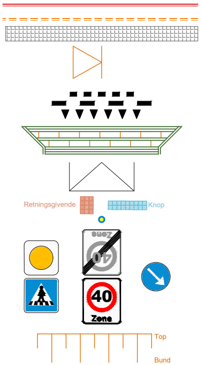
Retningsgivende
Knop
Zone
40
Zone
Top
Bund

Kløvede granit kantsten
Kløvede granit kantsten, dykket
Coloc Whisper
Rampe
Afmærkning
Overkørsel.
Granitnbrosten og Bordursten
Tilslutningsrampe
Taktilfliser
Torontoblink
Færdselstavler
Skråning

Eksisterende

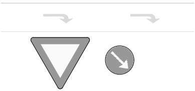

Opmåling
Afmærkning, opmåling
Grundkort
Færdselstavler

Note:

Koter og alle ubenævnte mål er i m.
Koter er relative

FORELØBIGT TRYK
Dato: 7. december 2023 11:34:49
EJ TIL UDFØRELSE

A	Kantsten ved Ny Øvej tilføjet, og overkørbart areal ved Industrivej gjort større. Cykelsymboler tilføjet	2023.12.07	HEL	JAD

Sag: Frederikssund Kommune
Supercykelsti på Københavnsvej
Slangerup
St.940-St.1310

Sags. nr: 23095

Emne: Skilte- og afmærkningsplan
Stade: Skitseprojekt

Tegnings. nr: 23095_S1_3104
Revision A

Dato: 2023.12.04 Udført af: HEL Kontrol af: DAN Godkendt af: JAD Målstok: 1:200
Filnavn: 23095_S1_3100_Ski.Afm.plan.dwg Str: 297x1890

HARTVIG CONSULT
RÅDGIVENDE INGENIØRER
Industrivej 22, 1. sal, 4000 Roskilde E-mail: hc@hartvigconsult.dk Tlf.: +45 4632 5952

Drawing name: L:\Kundesager\23095 - FRKO-Supercykelsti Københavnsvej\4 - Tegningsmateriale\4.1_Tegninger\23095_S1_3100_Ski.Afm.plan.dwg Udtegnet 07. Dec 2023 - 11:34 - hel

©Copyright: Hartvig Consult ApS