Luftfoto – Område omkring Dyrlægegårds Alle

Den røde linje afgrænser området inden for kommuneplanramme B 1.21 og B 1.26, der ikke er lokalplanlagt.

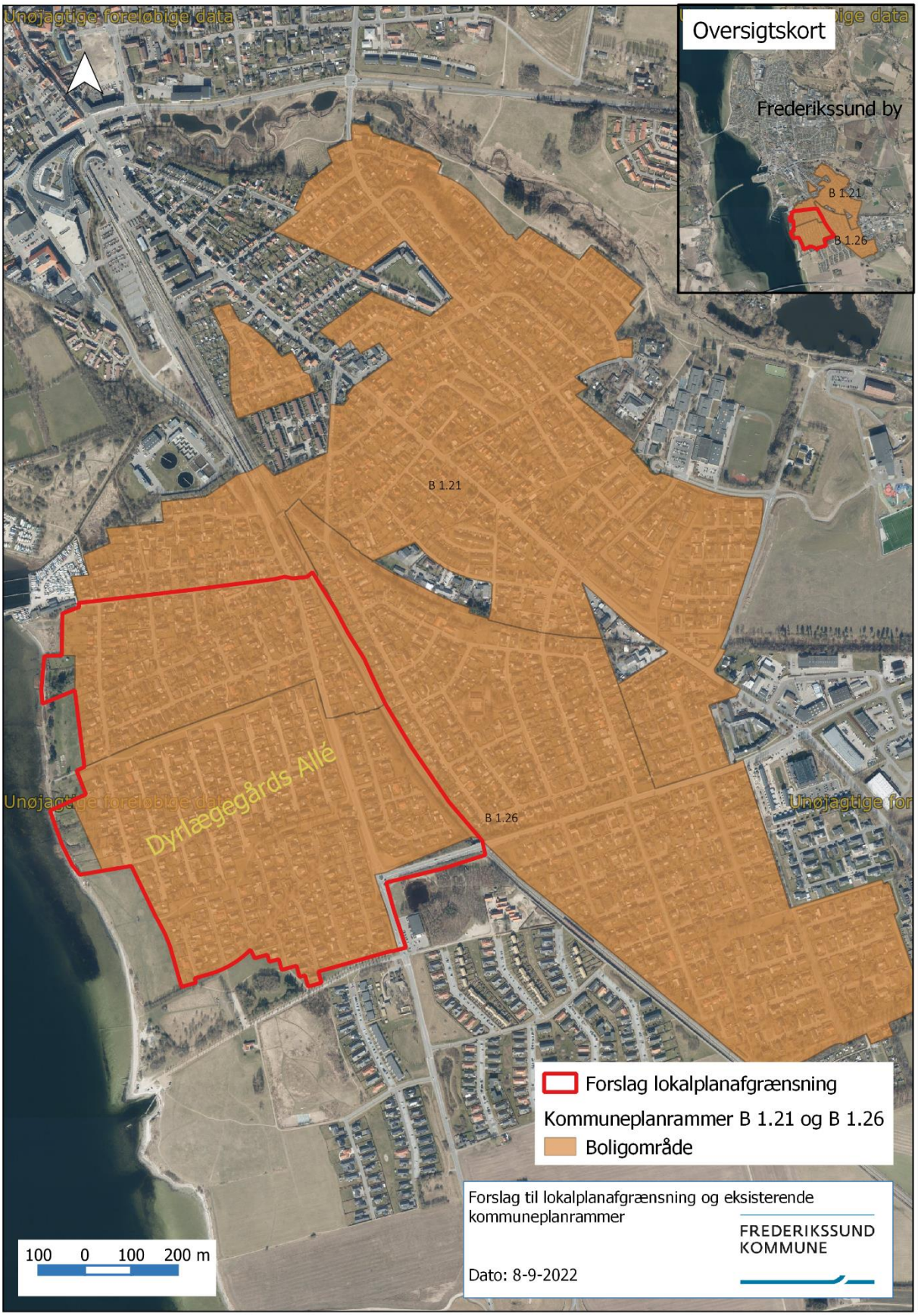

Luftfoto 2022 med forslag til lokalplanafgrænsning og eksisterende kommuneplanrammer B 1.21 og B 1.26.