

Udviklingen i ventelisterne til plejeboliger i Frederikssund Kommune

Indflytning af borgere fra Frederikssund Kommune på Attendo Lærkevej

Antal borgere fra Frederikssund Kommune, der på nuværende tidspunkt er kendskab til **forventes** at flytte ind på Attendo Lærkevej:

Dato	1.3.2022	Antal borgere	4
------	----------	---------------	---

Pr. 1.3.2022 står fire borgere på venteliste til Attendo Lærkevej.

Antal borgere fra Frederikssund Kommune, der bor på Attendo Lærkevej:

Dato	1.3.2022	Antal borgere	51
------	----------	---------------	----

Tilpasning af kapaciteten af plejeboliger på omsorgscenter Pedershave

I Budget 2021-2014 er det besluttet at tilpasse kapaciteten på omsorgscenter Pedershave ved at reducere 12 plejeboliger i løbet af 2021. Seks boliger i Hus E er lukket pr. 1.10.2021, mens seks boliger i Hus B genåbnes, jf. Byrådsbeslutning pr. 29.9.2021. To af boligerne er åbnet pr. 1.2.2022.

I Aftaleteksten for budget 2021-2024 fremgår det, at hvis garantventelisten ikke kan overholdes, eller søgningen til Pedershave ligger over niveauet for 2020, kan plejeboligerne på Pedershave gradvist blive genåbnet. Der skal konstateres en varig tendens på tre måneder, hvor garantventelisten overskrides, eller hvor niveauet på Pedershave ligger over niveauet for 2020, før der tages stilling til eventuel genåbning af boliger.

I februar 2022 har ventetidsgarantien på to måneder været overskredet for to borgere med gennemsnit 85 dage. Inden for de seneste 12 måneder har den gennemsnitlige ventetid på garantventelisten været 91 dage, hvilket især skyldes stigning i 4. kvartal 2021 og ind i 2022.

I perioden januar-oktober 2020 var der i gennemsnit 3,9 borgere pr. måned, som ventede på en plejebolig på Pedershave på den specifikke venteliste. Heraf 2,2 egne borgere og 1,7 borgere fra andre kommuner. Nedenfor ses udviklingen i ventelisten til Pedershave siden november 2020.

De seneste tre måneder (december-marts) har der i gennemsnit været 6,3 borgere pr. måned på den specifikke venteliste til Pedershave.

Antal borgere på den specifikke venteliste til Pedershave

	01-jul-21	01-aug-21	01-sep-21	01-okt-21	01-nov-21	01-dec-21	01-jan-22	01-feb-22	01-mar-22
Egne borgere	9	8	7	5	4	4	4	1	4
Udenbys borgere	5	5	4	5	5	4	4	4	4
I alt	14	13	11	10	9	8	8	5	6

Ventetid for borgere på den specifikke venteliste

Nedenstående tabel viser det gennemsnitlige antal dage, som egne og udenbys borgere på den specifikke venteliste har ventet fra godkendelse til plejebolig til første tilbud om bolig inden for de seneste 12 måneder.

Antal dage	01-jul-21	01-aug-21	01-sep-21	01-okt-21	01-nov-21	01-dec-21	01-jan-22	01-feb-22	01-mar-22
Nordhøj	60	74	75	73	80	89	89	92	82
De Tre Ege	94	108	105	100	104	105	106	107	115
Tolleruphøj	70	81	69	77	78	73	73	70	70
Pedershave	93	98	107	101	103	116	109	110	114
Solgården	116	102	110	112	112	113	130	139	181
Alle omsorgscentre	87	93	93	93	95	99	101	103	112

Udvikling i Frederikssund Kommunes ventelister til plejeboliger

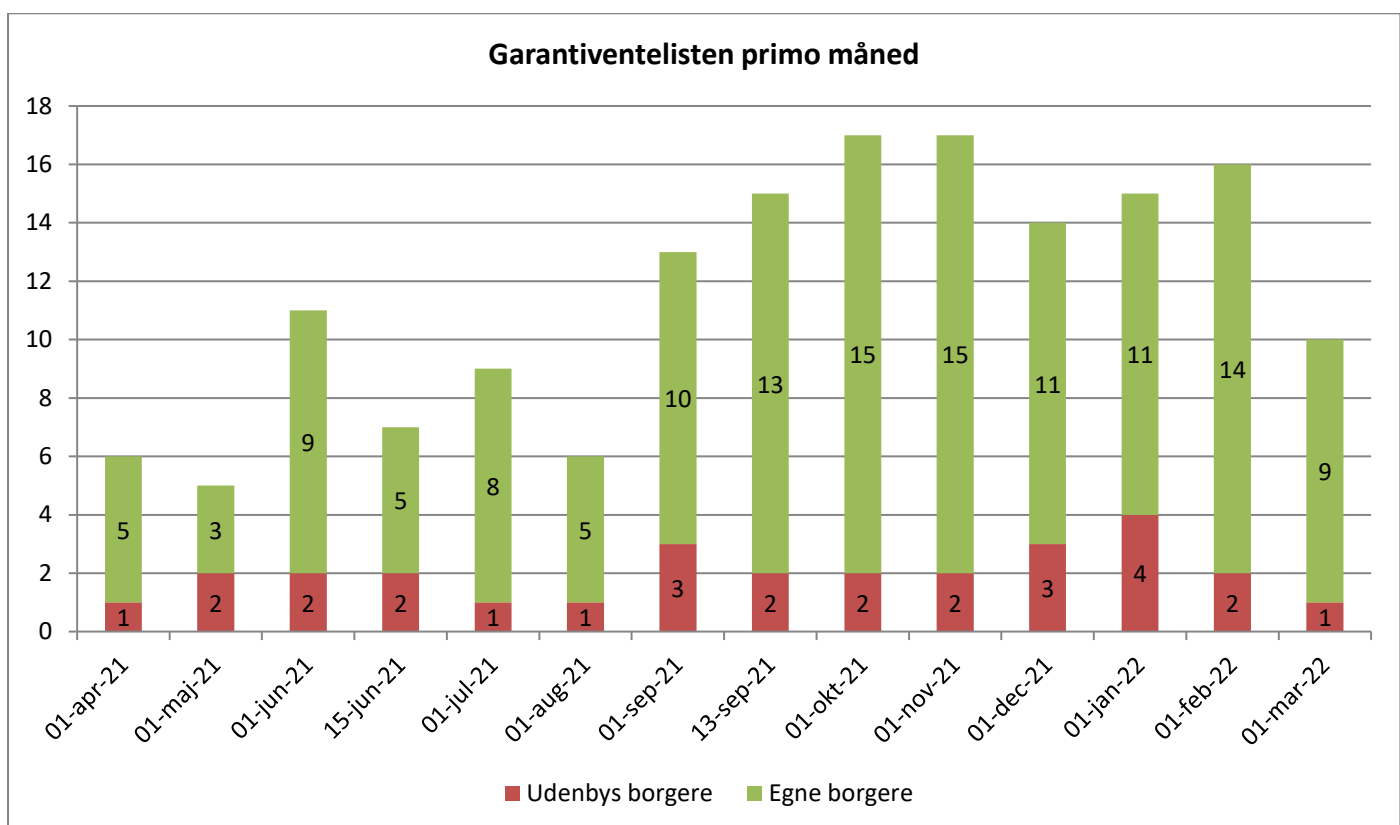
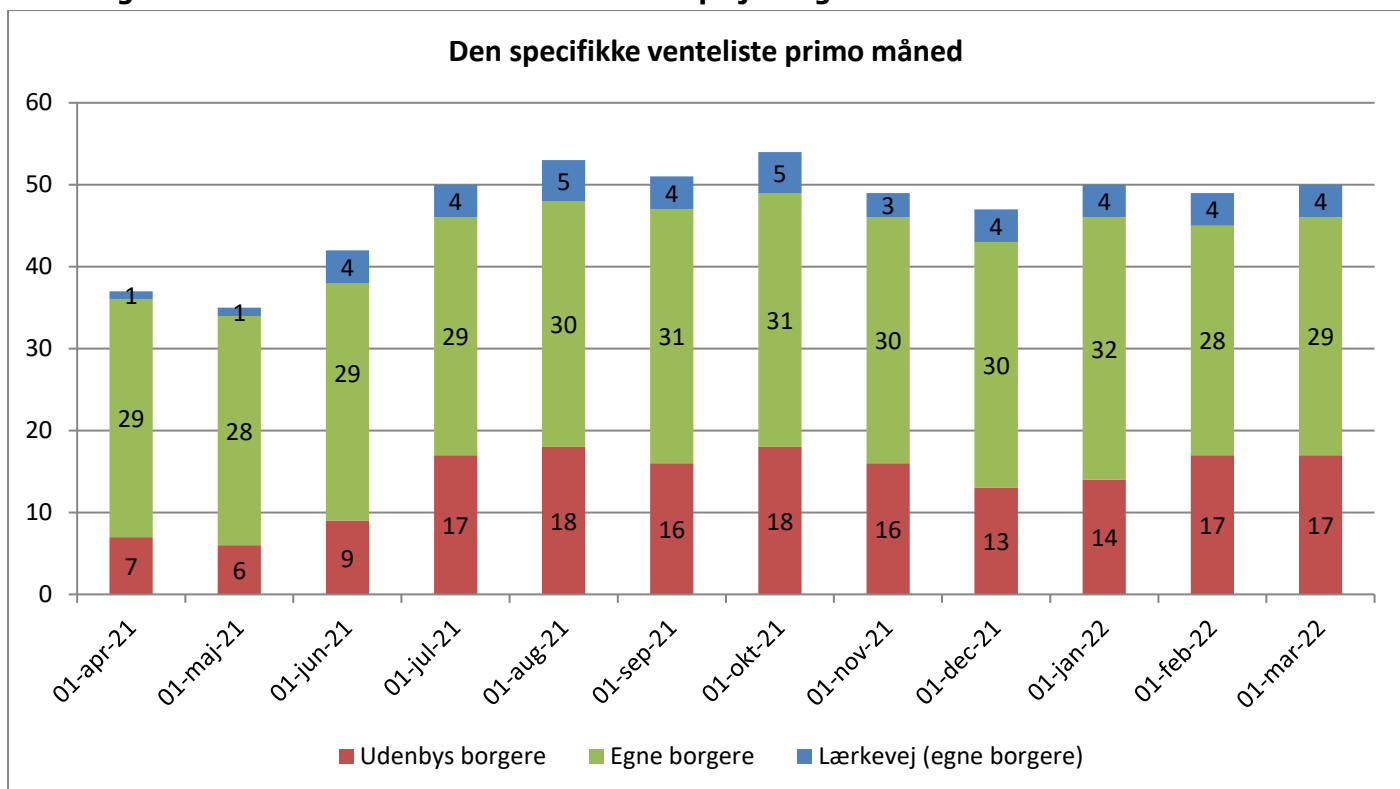

Den specifikke venteliste på omsorgscentrene pr. 1.3.2022

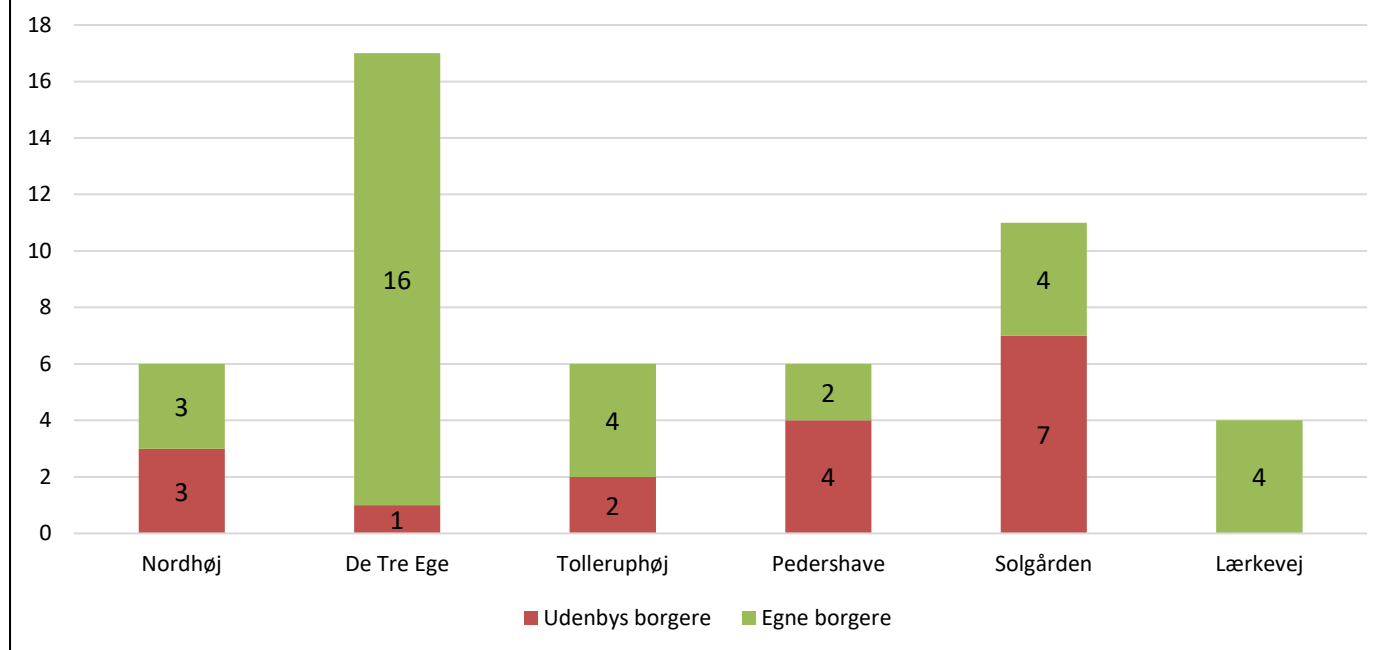

Note: Kommunen har ikke data for udenbys borgere på venteliste til Lærkevej.