

Fotos indsendt sammen med forslag

Fotobilag fra forslag nr. 31 – Toilet og badebro

Opsætning af toiletvogn ved Hammeren/trækfærgen til Orø, samt forlænge badebro.

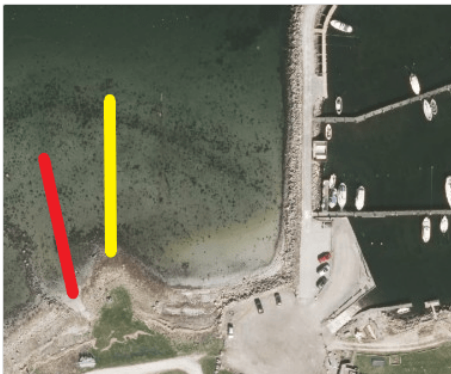

Det vil give et stort løft til området hvis der bliver placeret et ordentlig toilet ved den badebro der er mellem Nordhammer Havn og trækfærgen til Orø. Samtidig vil det give god mening at forlænge badebroen med ca. 8 meter eller flytte den ca. 20 meter mod øst og samtidig dreje yderspidsen 30 grader mod nord/øst. det vil gøre forholdene betydeligt bedre.

Herunder en forbedring af affaldshåndtering(flere eller større affaldsbeholdere)

Skenkelsø Sø har et rigt fugle og dyreliv og skaber en oase af blå natur i et område præget af monokultur landbrug og landsbysamfund med meget lidt adgang til natur. Når folk går tur må de gå langs landevejene sammen med bilerne. En sti rundt om Skenkelsø Sø skaber adgang til naturen væk fra landevejene, og bidrager til mental og fysisk sundhed.

Skenkelsø Sø ligger tæt på den kommende naturby Vinge og kan give stor værdi og tiltrækningskraft og identitet til den kommende by.

Snostrup Kirke ligger tæt op af Skenkelsø Sø og menighedsrådet vil være en naturlig samarbejdspartner ligesom gruppen omkring Vinge Gror og Vinge Fritid vil være det. Lodsejere skal inddrages og se mulighederne og fordelene i projektet; et attraktivt levende lokalsamfund og en værdiskabelse for deres egne jorderog bygninger.

Friluftsrådet og Nordea fonden kan være medfinansierende partnere, men vi har brug for Frederikssund Kommune til at facilitere og drive dialogen mellem partnerne og med Egedal Kommune. Egedal Kommune har på Ølstykke siden skabt rekreative initiativer såsom sti, fugleskjul, madpakkehus og andet rekreativt.

Fotobilag fra forslag nr. 3 - stier

Sti fra Lærkevej til Kalvøen rundt om stadion



En sti fra Lærkevej til Kalvøen over den gamle banedæmning og rundt og Frederikssund stadion vil sikre en god rekreativ stiforbindelse fra stationen til Vikingebyen, Frederikssundhallen og det nye Maritime center. For gæster der kommer med offentlig transport til byen vil forbindelsen være den korteste og letteste vej at tage til alle de rekreative og kulturelle faciliteter på Kalvøen. Stien kan ligeledes være en del af en rekreativ rundtur rundt i hjertet af Frederikssund, jf. vedhæftede billede, som passende kunne kaldes "Vikingetogtet" eller tilsvarende.

Sendt af

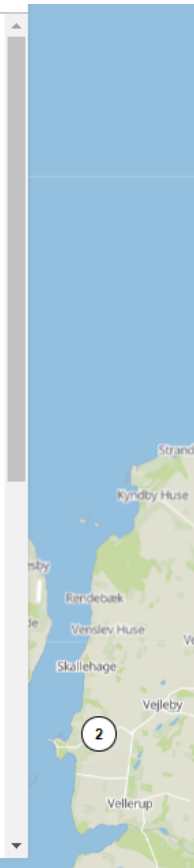

Fotobilag fra forslag nr. 16 - stier

Udvidelse af stisystem i Skibby



Det drejer sig om grusstien, der nu går fra Møllekrogen til Marbækvej og grusstien bag den nye børnehave på Selsøvej.

En ny sti (ca ved den røde streg på billedet) der forbandt disse to stier ville forbinde de to store grønne områder (mosen og Møllekrogen) i byen med stisystemer.

Det skal tilføjes, at der nu er opstået en trampesti på stykket bag boldbanerne ved skolen fra grønt område ved Sikavej til grusstien langs bagsiden børnehaven.

Jeg tænker en ny sti på dette område derfor vil blive brugt flittigt. P.t. kan man ikke gå der med barnevogn.

Sendt af

