

# Svar på spørgsmål om Vandressourcecenter fra Venstres byrådsgruppe

NOTAT

9. februar 2024

Venstres byrådsgruppe har den 8. februar stillet følgende spørgsmål til administrationen i forbindelse med kommende sag til økonomiudvalget om placering af nyt, fælles vandressourcecenter.

**Sagsbehandler**  
aaall

1. Kan vi få et billede/tegning af den vejføring der er tænkt, eller en henvisning til materiale hvor det er vist?
2. Hvordan skal vandressourceanlægget ses i en større planmæssig sammenhæng med energitiltage i området?
3. Er vi sikre på at vi med den foreslåede placering i Vinge Nord, ikke giver Vestforbrænding en "ulovlig" fordel i forhold til overskudsvarme?

Administrationens svar på spørgsmålene:

## **1. Kan vi få et billede/tegning af den vejføring der er tænkt, eller en henvisning til materiale hvor det er vist?**

Området nord for Vinge kan vejbetjenes med en vej med direkte udkørsel til den kommende forbindelsesvej mellem Haldor Topsøe Park i Vinge og tilslutningsramperne til motorvejen ved Ågade. Den præcise tilslutning fra Vandressourcecenteret til forbindelsesvejen kendes ikke på nuværende tidspunkt. Det skyldes, at anlægget ikke er tegnet og projekteret på dette stadium i projektet. Men vejen må forventes at blive placeret på strækningen, hvor det potentielle areal for vandressourcecenteret og forbindelsesvejen flugter med hinanden.

Af kortet nedenfor fremgår det, hvordan forbindelsesvejen mellem Vinge og motorvejens tilslutningsramper og den potentielle placering af vandressourcecenteret nord for Vinge er tænkt placeret ift. hinanden. Kortet er ligeledes vedlagt den politiske sag til Økonomiudvalget og Byrådet i februar.



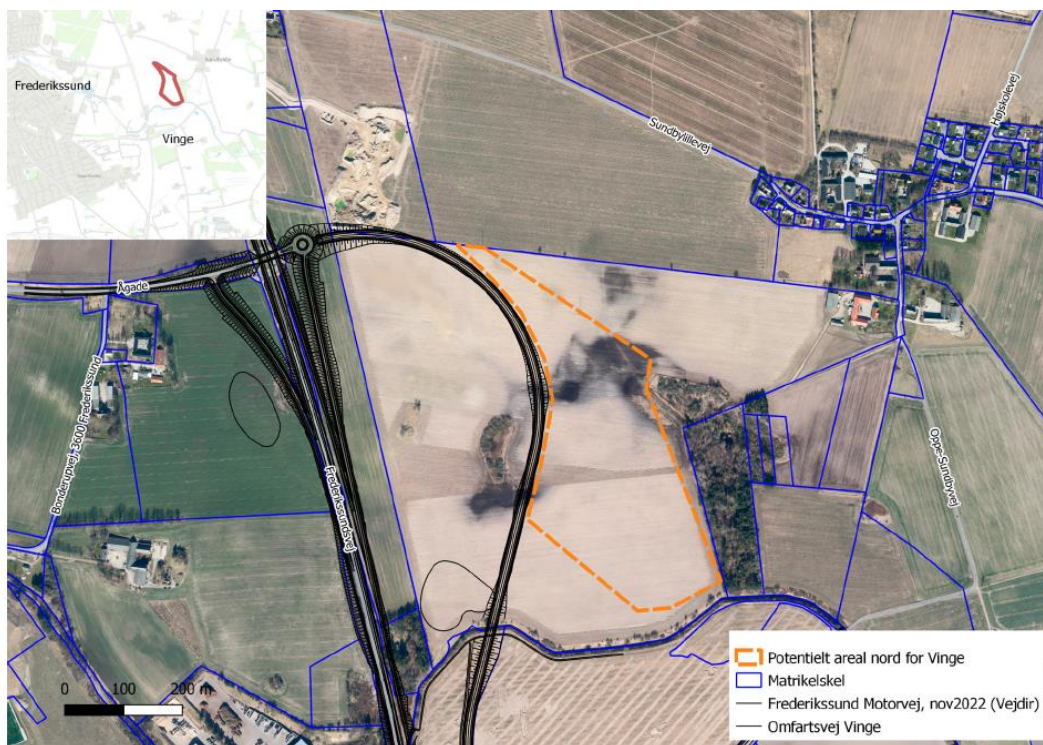

## 2. Hvordan skal vandressourceanlægget ses i en større planmæssig sammenhæng med energitiltage i området?

Uanset placering vil det kunne svare sig at udnytte overskudsvarmen fra vandressourcecenteret til fjernvarme. Det skyldes, at det eksisterende fjernvarmenet ligger tæt på alle tre placeringer.

På det nye, fælles vandressourcecenter kan overskudsvarmen fra det rensede spildevand udnyttes til produktion af grøn fjernvarme til ca. 5.300 boliger.

Byrådet har vedtaget en strategisk varmeplan, der beskriver, at kommunen vil arbejde for fjernvarme til bl.a. Frederikssund by og Vinge. Overskudsvarmen fra det nye vandressourcecenter har, uanset placering, potentiale til at indgå i denne ambition om fjernvarme til Vinge og Frederikssund by.

Realiseringen af projektet er en opgave, der ligger hos forsyningsselskaberne. Det vil være Novafos og forsyningsselskaberne, der indgår aftale og fremsender et varmeprojekt til kommunen, som kommunen derefter skal godkende.

## 3. Er vi sikre på at vi med den foreslåede placering i Vinge Nord, ikke giver Vestforbrænding en "ulovlig" fordel i forhold til overskudsvarme?

Placering af vandressourcecenteret er uafhængig af Vestforbrændings eller andre forsyningsvirksomheders aktiviteter i området. Det har været en del af analysen af mulige placeringer, om der er et fjernvarmenet, som er tilstrækkeligt stort til at aftage fjernvarmen fra vandressourcecenteret. Fjernvarmenettet i Frederikssund by er tilstrækkeligt stort til, at det kan aftage den store mængde fjernvarme, som det fælles vandressourcecenter kan producere (ca. til 5300 boliger).

Vestforbrændings aktiviteter i den nordlige del af Vinge med etablering af en ny varmecentral vil være en mulig tilkoblingsløsning for fjernvarmen fra Vandressourcecenteret. Men det afhænger af, hvem Novafos indgår aftale med og om der i et fremsendt varmeprojekt fra forsyningsselskabet kan redegøres for, at det er den samfundsøkonomisk bedste løsning.